

Adresse:	Flurstück:
Hauptstraße 22-24	2509
75210 Keltern-Weiler	2535

Bauherr:	
Gemeinde Keltern	
Weinbergstraße 9   75210 Keltern	
Tel: 0 72 36 / 703 0	
gemeinde@keltern.de	

Planung:	
lennermann krämer <b>architekten</b> PartGmbB	
Kaiserstraße 167   76133 Karlsruhe	
fon: +49 721 66998830   fax: 66998839	
info@lka-ka.de   www.lka-ka.de	

Bearbeitet:	Proj.-Nr.:	Datum:
AS	22-049	19.03.2024
Maßstab:	Blattgröße:	Dateiname:
	A3	22-049_Hauptstraße24-20_TG_Kelleraume Neu.pptx

Planinhalt:	Plannummer:
Hauptstr.24 Konzept	3.13



Adresse:	Flurstück:
Hauptstraße 22-24	2509
75210 Keltern-Weiler	2535

Bauherr:	
Gemeinde Keltern	
Weinbergstraße 9   75210 Keltern	
Tel: 0 72 36 / 703 0	
gemeinde@keltern.de	

Planung:	
lennermann krämer <b>architekten</b> PartGmbB	
Kaiserstraße 167   76133 Karlsruhe	
fon: +49 721 66998830   fax: 66998839	
info@lka-ka.de   www.lka-ka.de	

Bearbeitet:	Proj.-Nr.:	Datum:
AS	22-049	19.03.2024
Maßstab:	Blattgröße:	Dateiname:
1:200	A3	22-049_Hauptstraße24-20_TG_Kelleraume Neu.pht
Planinhalt:	Plannummer:	
Hauptstr.24 GR UG	3.14	

# Projektentwicklung Hauptstraße 22-24, Kelttern-Weiler



Adresse:	Flurstück:
Hauptstraße 22-24	2509
75210 Keltern-Weiler	2535

Bauherr:

---

Gemeinde Keltern  
Weinbergstraße 9 | 75210 Keltern  
Tel: 0 72 36 / 703 0



Planung:

---

lennermann krämer **architekten** PartGmbH  
Kaiserstraße 167 | 76133 Karlsruhe  
fon: +49 721 66998830 | fax: 66998839  
info@lka-ka.de | [www.lka-ka.de](http://www.lka-ka.de)

Bearbeitet:	Proj.-Nr.:	Datum:
AS	22-049	19.03.2024
Maßstab:	Blattgröße:	Dateiname:
1:200	570x297	22-049_Hauptstraße24-20 _TG_Kelleraume Neu.pln
Planinhalt:	Plannummer:	
<b>Hauptstr.24 GR EG Scenario A</b>		<b>3.15A</b>



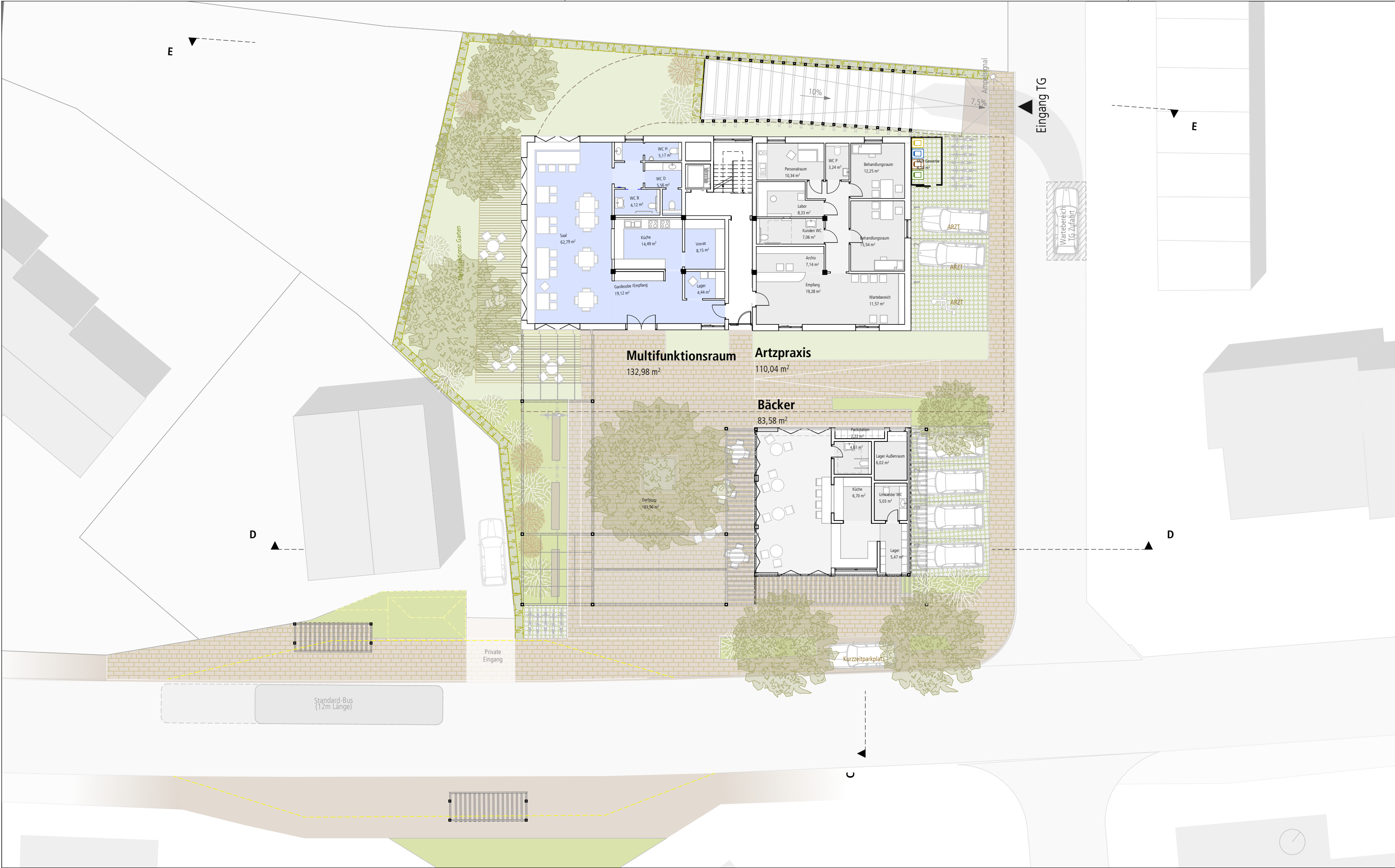

# Pläne Machbarkeitsstudie

Projektentwicklung Hauptstraße 22-24, Keltern-Weiler



Adresse:	Flurstück:
Hauptstraße 22-24	2509
75210 Keltern-Weiler	2535

Bauherr:

Gemeinde Keltern  
Weinbergstraße 9 | 75210 Keltern  
Tel: 0 72 36 / 703 0



Planung:

lennermann krämer **architekten** PartGmbB  
Kaiserstraße 167 | 76133 Karlsruhe  
fon: +49 721 66998830 | fax: 66998839  
info@lka-ka.de | www.lka-ka.de

Bearbeitet:	Proj.-Nr.:	Datum:
AS	22-049	19.03.2024
Maßstab:	Blattgröße:	Dateiname:
1:200	570x297	22-049_Hauptstraße24-20 _TG_Keltern-Weiler_Vers.pptx v.20240309.pptx
Planinhalt:	Plannummer:	
Hauptstr.24 GR EG Scenario B	<b>2.15B</b>	



Adresse:	Flurstück:
Hauptstraße 22-24	2509
75210 Keltern-Weiler	2535

Bauherr:	
Gemeinde Keltern	
Weinbergstraße 9   75210 Keltern	
Tel: 0 72 36 / 703 0	
gemeinde@keltern.de	

Planung:	
lennermann krämer <b>architekten</b> PartGmbB	
Kaiserstraße 167   76133 Karlsruhe	
fon: +49 721 66998830   fax: 66998839	
info@lka-ka.de   www.lka-ka.de	

Bearbeitet:	Proj.-Nr.:	Datum:
AS	22-049	19.03.2024
Maßstab:	Blattgröße:	Dateiname:
1:200	A3	22-049_Hauptstraße24-20 _TG_Kelleraume Neu.pptx
Planinhalt:	Plannummer:	
Hauptstr.24 GR 1.OG Scenario A	3.16	





Adresse:	Flurstück:
Hauptstraße 22-24	2509
75210 Keltern-Weiler	2535

Bauherr:	
Gemeinde Keltern	
Weinbergstraße 9   75210 Keltern	
Tel: 0 72 36 / 703 0	
gemeinde@keltern.de	

Planung:	
lennermann krämer <b>architekten</b> PartGmbB	
Kaiserstraße 167   76133 Karlsruhe	
fon: +49 721 66998830   fax: 66998839	
info@lka-ka.de   www.lka-ka.de	

Bearbeitet:	Proj.-Nr.:	Datum:
AS	22-049	19.03.2024
Maßstab:	Blattgröße:	Dateiname:
1:200	A3	22-049_Hauptstraße24-20 _TG_Kellerraume_Neu.pfn
Planinhalt:	Plannummer:	
Hauptstr.24 GR 1.OG Scenario B	3.16B	

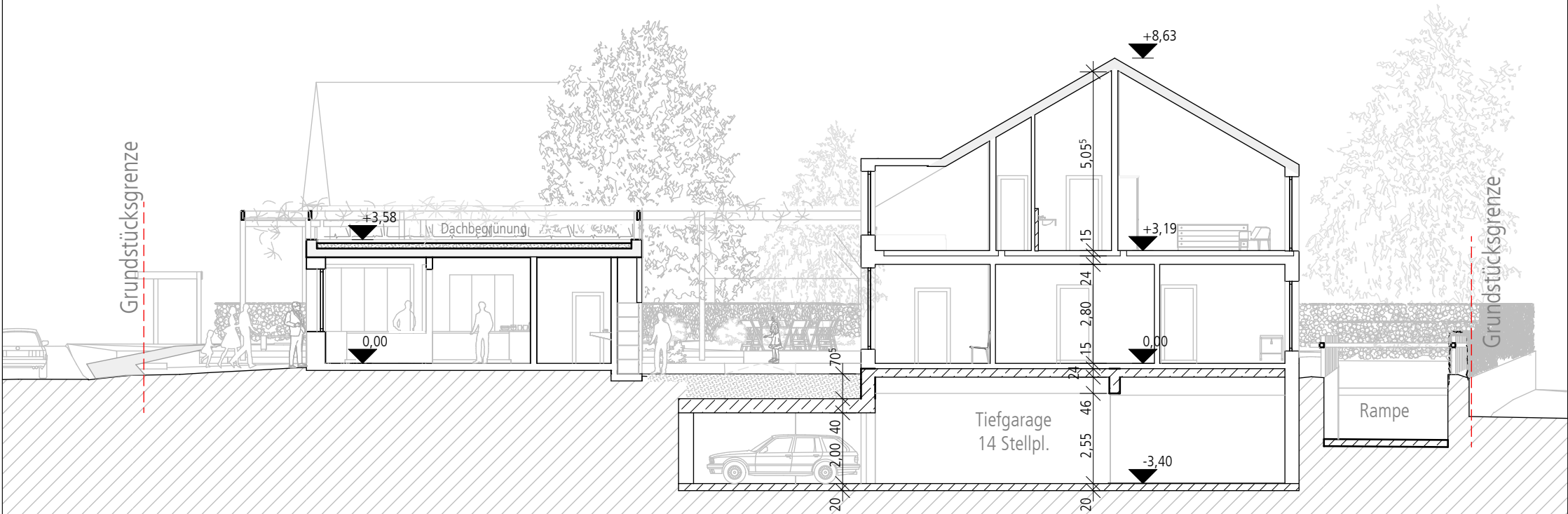

Adresse:	Flurstück:
Hauptstraße 22-24	2509
75210 Keltern-Weiler	2535

Bauherr:	
Gemeinde Keltern	
Weinbergstraße 9   75210 Keltern	
Tel: 0 72 36 / 703 0	
gemeinde@keltern.de	

Planung:	
lennermann krämer <b>architekten</b> PartGmbB	
Kaiserstraße 167   76133 Karlsruhe	
fon: +49 721 66998830   fax: 66998839	
info@lka-ka.de   www.lka-ka.de	

Bearbeitet:	Proj.-Nr.:	Datum:
AS	22-049	19.03.2024
Maßstab:	Blattgröße:	Dateiname:
1:150	A3	22-049_Hauptstraße24-20_TG_Kellerraume_Neu.pln
Planinhalt:	Plannummer:	
Hauptstr.24 Schnitt C-C	3.17	



Adresse:	Flurstück:
Hauptstraße 22-24	2509
75210 Keltern-Weiler	2535

Bauherr:	
Gemeinde Keltern	
Weinbergstraße 9   75210 Keltern	
Tel: 0 72 36 / 703 0	
gemeinde@keltern.de	

Planung:	
lennermann krämer architekten PartGmbB	
Kaiserstraße 167   76133 Karlsruhe	
fon: +49 721 66998830   fax: 66998839	
info@lka-ka.de   www.lka-ka.de	

Bearbeitet:	Proj.-Nr.:	Datum:
AS	22-049	19.03.2024
Maßstab:	Blattgröße:	Dateiname:
1:150,00	A3	22-049_Hauptstraße24-20_TG_Kelleraume_Neu.pln
Planinhalt:	Plannummer:	
Hauptstr.24 Schnitt D-D	3.18	



Projektentwicklung Hauptstraße 22-24, Keltern-Weiler

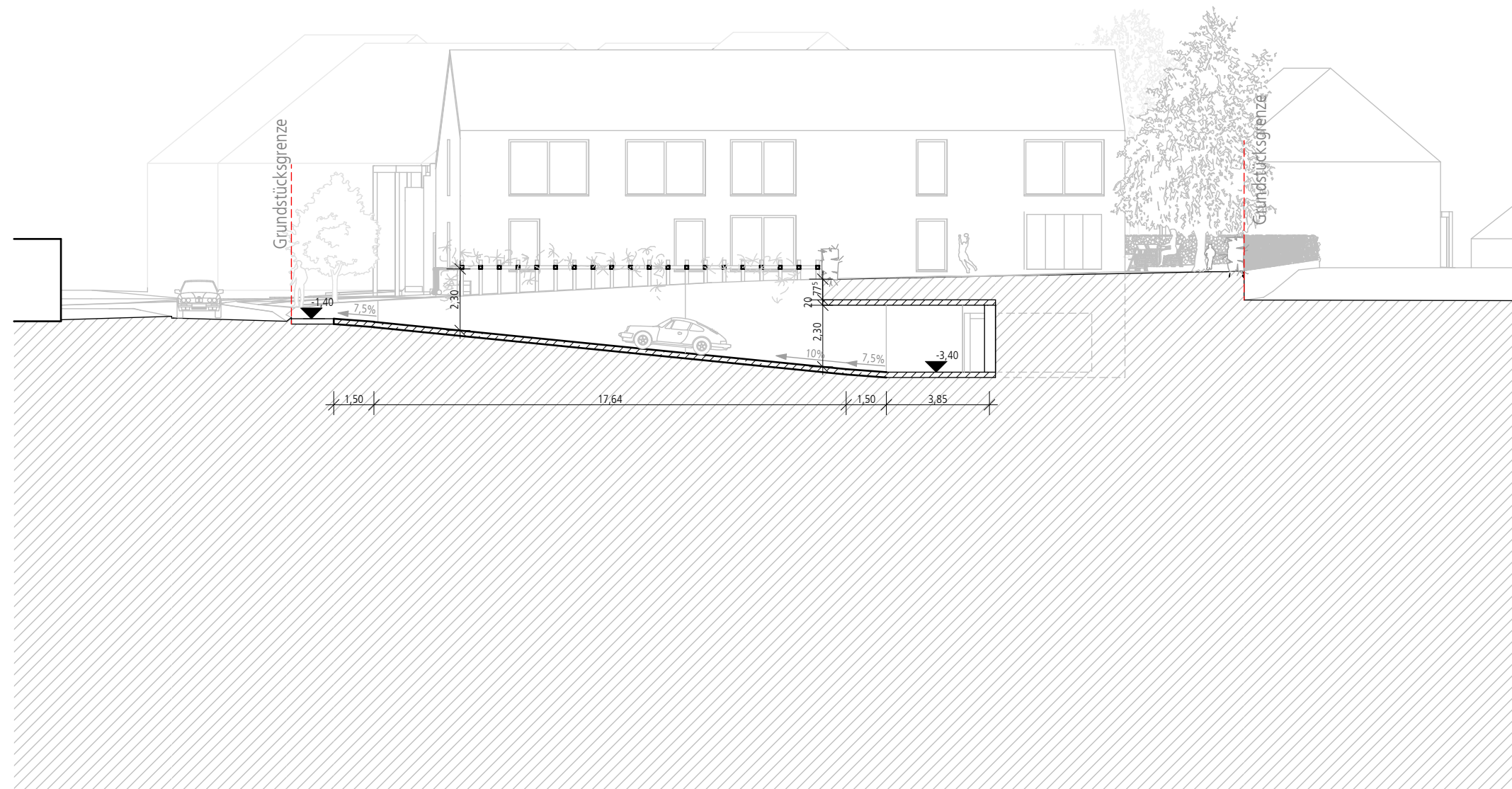

Adresse:	Flurstück:
Hauptstraße 22-24	2509
75210 Kelttern-Weiler	2535

Bauherr:

---

Gemeinde Keltern  
Weinbergstraße 9 | 75210 Keltern  
Tel: 0 72 36 / 703 0  
gemeinde@keltern.de



Planung:

---

lennermann krämer **architekten** PartGmbH  
Kaiserstraße 167 | 76133 Karlsruhe  
fon: +49 721 66998830 | fax: 66998839  
info@lka-ka.de | www.lka-ka.de

Bearbeitet:	Proj.-Nr.:	Datum:
AS	22-049	19.03.2024

Maßstab:	Blattgröße:	Dateiname:
1:200	A3	22-049_Hauptstraße24-20 _TG_Kellerraume Neu.pln

Planinhalt:	Plannummer:
<b>Hauptstr.24 Schnitt E-E</b>	<b>3.19</b>







